

EXPORTAR CERTIFICADO

Para exportar su certificado a su PC, abra el navegador (Internet Explorer) y seleccione en el menú "Herramientas", "Opciones de Internet".

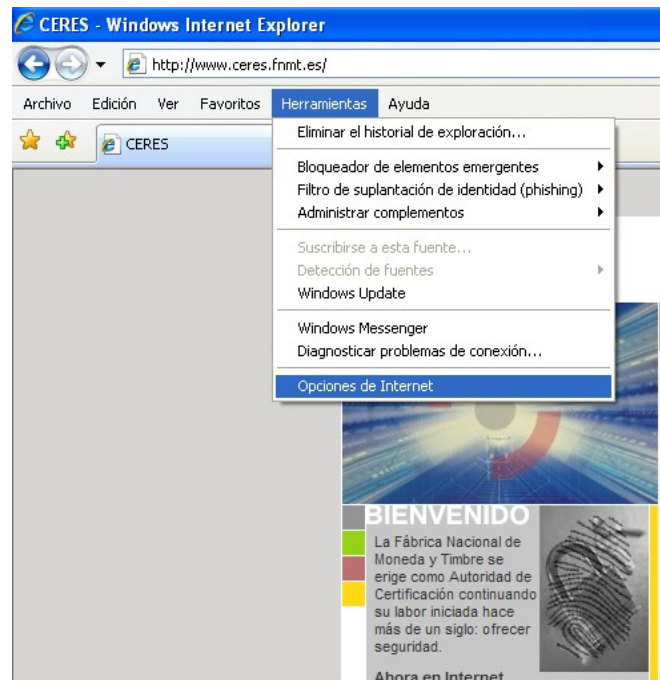

A continuación, seleccione la pestaña "Contenido" y pulse el botón "Certificados".

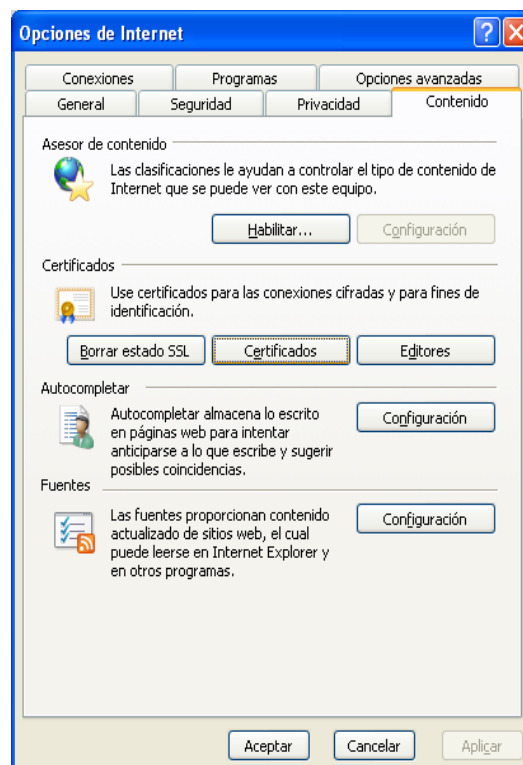

En la pestaña "Personal", seleccionar la entrada con su nombre y pulsar sobre el botón "Exportar..."

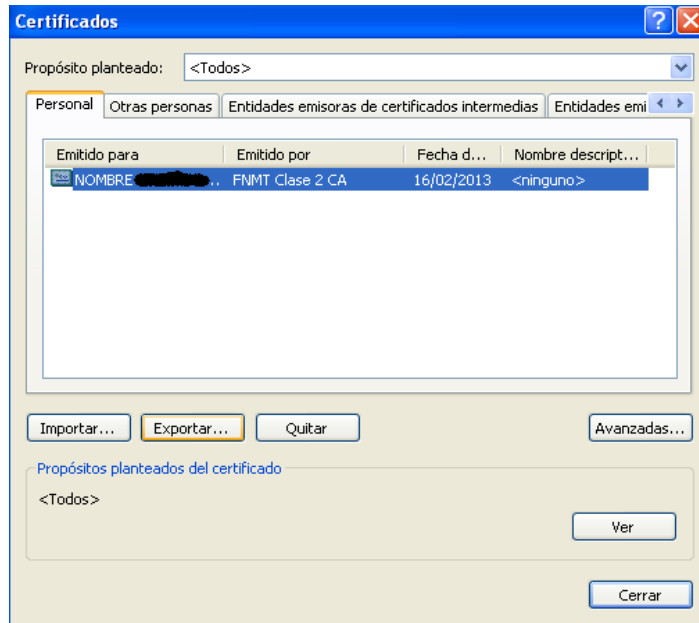

le aparecerán las siguientes pantallas:

1 Pulsar "Siguiente"



2 Seleccionar "Exportar la clave privada" y "Siguiente"

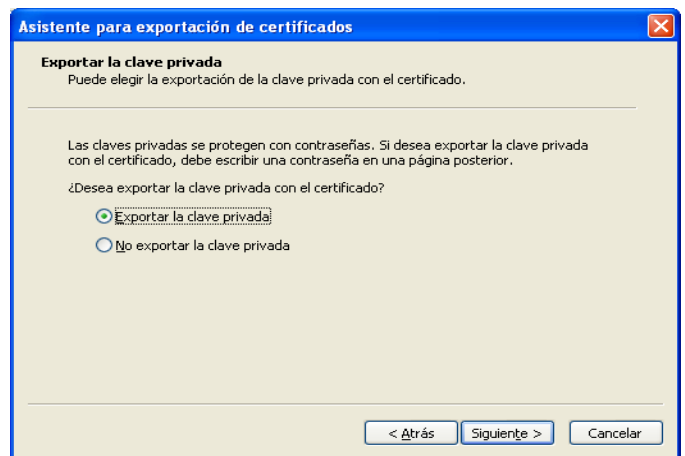

3 Seleccionar "Permitir protección segura" y "Siguiente"

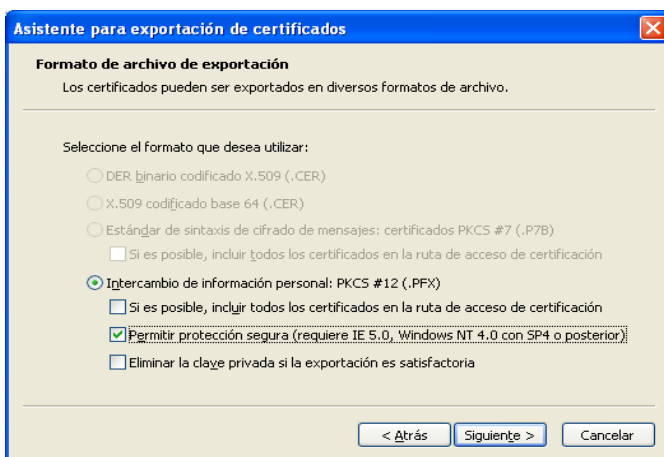

4 Escriba una contraseña con caracteres y números

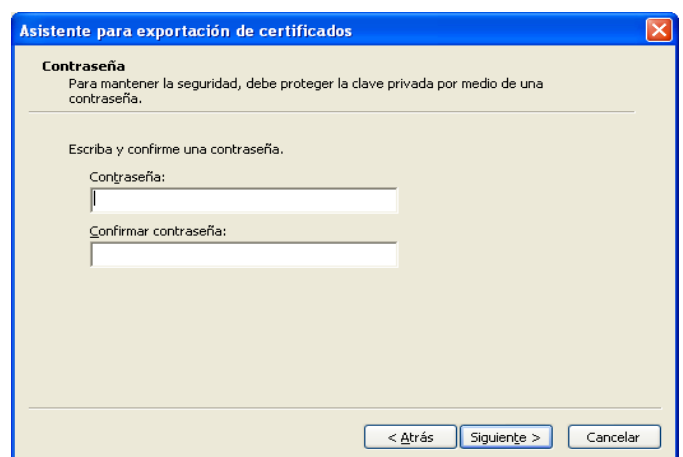

5 Pulsar "Examinar"

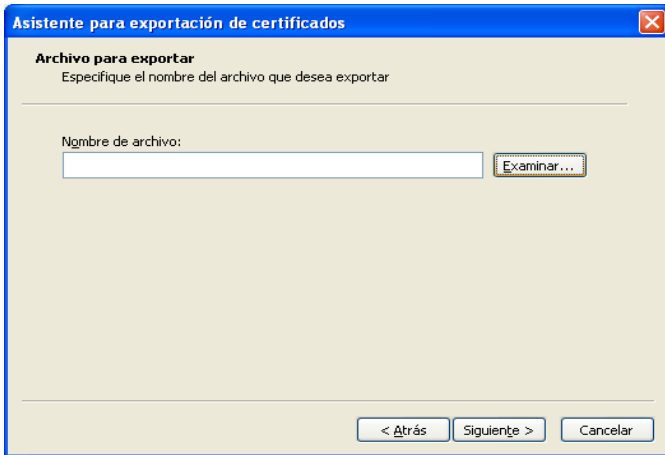

6 Escribir un nombre para el certificado y "Guardar"

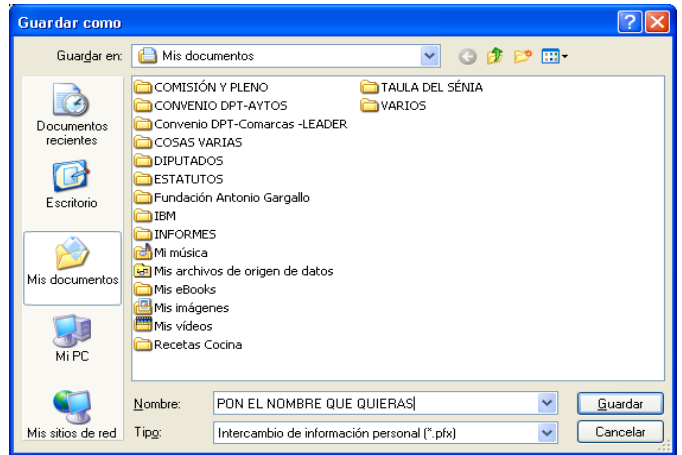

7 Pulsar "Siguiente"

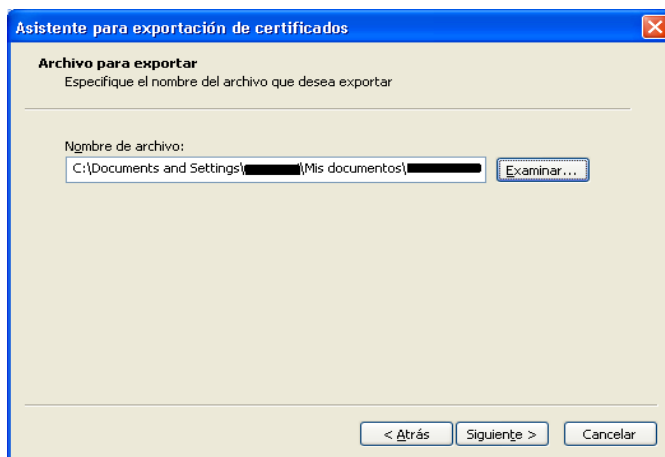

8 Pulsar "Finalizar"

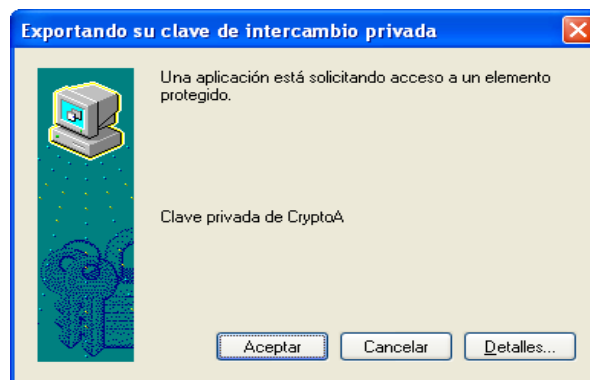

Si le aparece el siguiente mensaje, se dará por finalizada la exportación del certificado.

